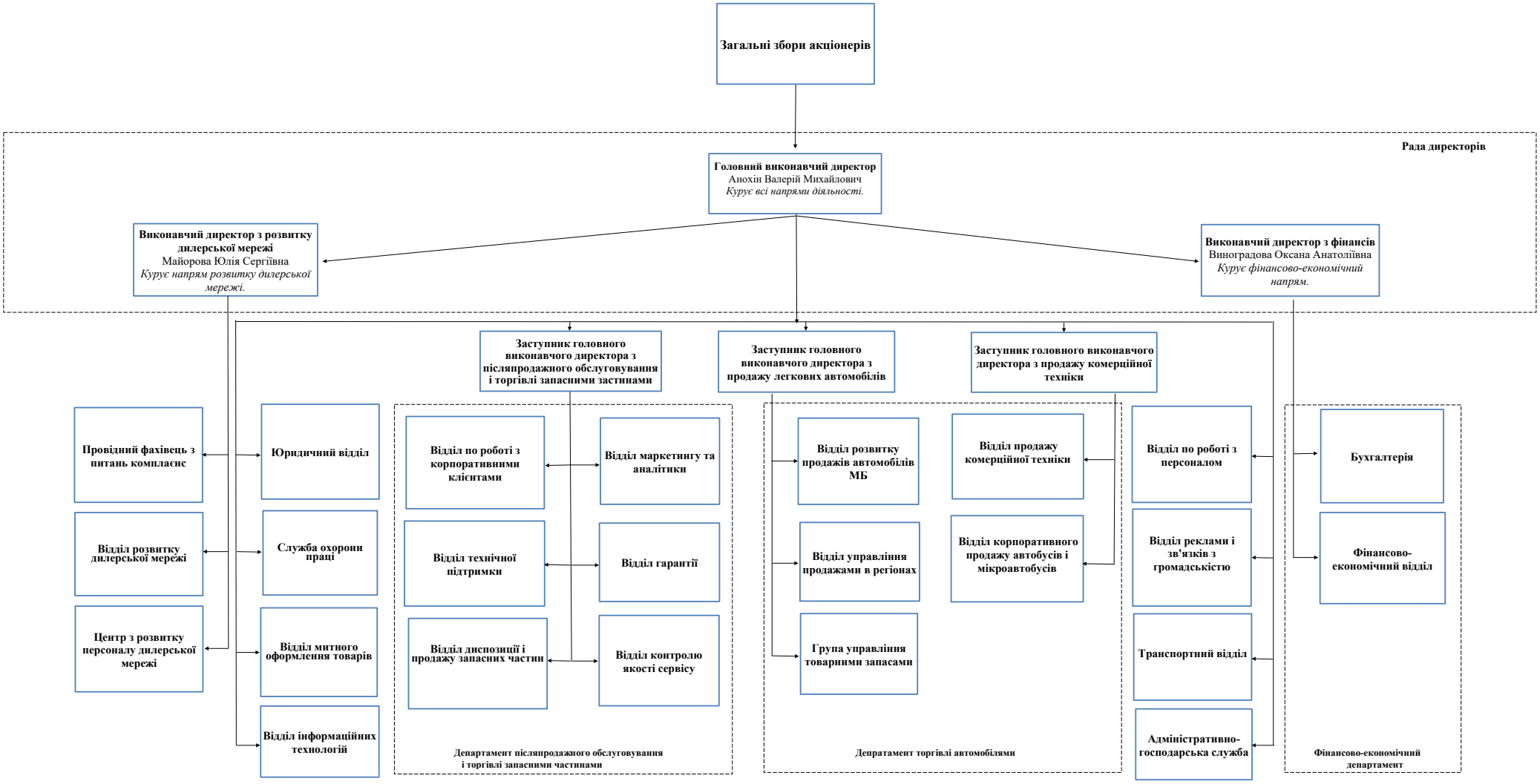ОРГАНІЗАЦІЙНА СТРУКТУРА ПРАТ "АВТОКАПІТАЛ"
станом на 31.12.2023